

Double Shine Travel

TRIP TO

2 วัน 1 คืน
Pattaya

เริ่มต้นเพียง

1,499

/ท่าน





Day 1 **เที่ยวชมสวนนงนุช**



11:00 น. ทุกท่าน รับประทานอาหารกลางวัน **สวนนงนุช**
(รวม ค่าเช้า + อาหารกลางวัน **Cattleya** + รถชมรอบสวนนงนุช)



12:00 น. **บริการอาหารกลางวัน ณ สวนนงนุช**

หลังอาหาร อีสาระให้ท่านท่องเที่ยวตามอัธยาศัย โดยการ **นั่งรถเยี่ยมชมรอบสวนนงนุช** สถานที่ท่องเที่ยวยอดเยี่ยมของพัทยา ซึ่งจะทำให้ท่านได้ใกล้ชิดและได้สัมผัสกับธรรมชาติแบบสุดๆ คุณจะเพลิดเพลินไปกับความสวยงามของพันธุ์ไม้นานาชนิด ที่ตั้งอยู่บนพื้นที่กว่า 1,500 ไร่ มีโซนท่องเที่ยวมากมาย อาทิ

- **ไฮไลท์จุดที่ 1: สวนตะบองเพชร 1**

สวนนี้เป็นจุดเช็คอิน ถ่ายภาพหมู่ เมื่อเดินทางมาถึงสวนนงนุชพัทยา มีพันธุ์ตะบองเพชรขนาดใหญ่จากประเทศสเปนมากมาย ซึ่งจะหาชมได้ยากในไทย

- **ไฮไลท์จุดที่ 2: สวนลอยฟ้า**

เป็นสวนลอยฟ้าหนึ่งเดียวในโลก ออกแบบโดยการนำพันธุ์ไม้หลายชนิดมาประดับตกแต่งทั้งพื้นดินและบนที่สูง ที่สุดของความงดงามที่หาได้ยาก

- **ไฮไลท์จุดที่ 3: หุบเขาไดโนเสาร์**

อีกหนึ่งพื้นที่ที่จะทำให้คุณได้สนุกและตื่นตาตื่นใจไปกับเหล่าบรรดาไดโนเสาร์หลากหลายสายพันธุ์ เหมือนหลุดออกมาจากหนัง แต่ละตัวก็มีแอ็คชั่นขยับตัวได้ราวกับมีชีวิต

- **ไฮไลท์จุดที่ 4: จุดชมวิวสวนฝรั่งเศส 2**

เป็นอีกหนึ่งสวนสวยที่ดึงดูดนักท่องเที่ยว มีต้นไม้หลายพันธุ์ ตัดกับหินสีขาวที่วางเรียงรายซ้อนกันอย่างมีศิลปะ สุนทรความงดงามของศาสตร์และศิลป์มีที่สวนนงนุชพัทยาเท่านั้น

- **ไฮไลท์จุดที่ 5: สวนอิตาเลียน**

จุดเด่นของสวนอิตาเลียน คือการจัดสวน โดยการจัดวางต้นไม้ การตัดแต่งให้มีรูปทรงที่แตกต่างกันถูกจัดวางไว้อย่างลงตัว ซึ่งระหว่างทางนี้คุณก็อาจจะได้พบกับช่างนำเที่ยวประจำสวนนงนุชก็เป็นได้



16.30 น. ให้ท่านเช็คอินเพื่อเข้าที่พัก อีสาระพักผ่อนตามอัธยาศัย



18.00 น. **บริการอาหารเย็น ณ ร้านอาหาร พัทยา ซีฟู้ด สาขาพัททยาสาย 3**
Heeton Concept Hotel Pattaya by Compass Hospitality 4*
หรือ **The Seasons Pattaya**





Day 2 อีสาระท่องเที่ยวตามอัธยาศัย



เช้า **รับประทานอาหารเช้า ณ ห้องอาหารของโรงแรม**

11.30 น. **หลังอาหารเช้า ให้ท่านเช็คเอาท์เพื่อออกจากโรงแรม**



สวนนกนุช



กวนเกษียรสมุทร



สวนดอกไม้พญานาค



สวนลอยฟ้า



หุบเขาไดโนเสาร์



สวนสวย



ไหว้พระ 9 วัด



สวนฝรั่งเศส



เนิร์สชอรีสับปะรดสี



พีพีรภัณโชน หุณละคร
ประติมากรรมวาดภาพ
ด้วยหิน



KEY REFERENCE

- | | | | |
|---|--|---|------------------------|
|  | ติดต่อสอบถาม : Information |  | ห้องน้ำ : Toilet |
|  | จุดบริการรถเข็น : Wheelchair Service |  | ตู้เอทีเอ็ม : ATM |
|  | ทางขึ้น - ลง : Stairs Sky Walk |  | ร้านอาหาร : Restaurant |
|  | ทางเดินลอยฟ้า : Sky Walk |  | ที่พัก : Hotel |
|  | เส้นทางรถชมภูมิทัศน์ : Route for Sight - Seeing Bus |  | ร้านกาแฟ : Coffee Shop |
|  | ทางเดินช้าง : Elephant walk |  | ปฐมพยาบาล : First Aid |
|  | ร้านขายของที่ระลึก : Souvenire Shop |  | ไฮไลท์ : Highlight |
|  | จุดขึ้น - ลงรถชมภูมิทัศน์ : Sight - Seeing Bus Station |  | จุดจอดรถ : Bus Stop |
|  | จุดที่ไม่ควรพลาดไปดูในสวนนงนุช : Must See Highlights | | |



ถนนสุขุมวิท
Sukhumvit Road

พัทยา
Pattaya

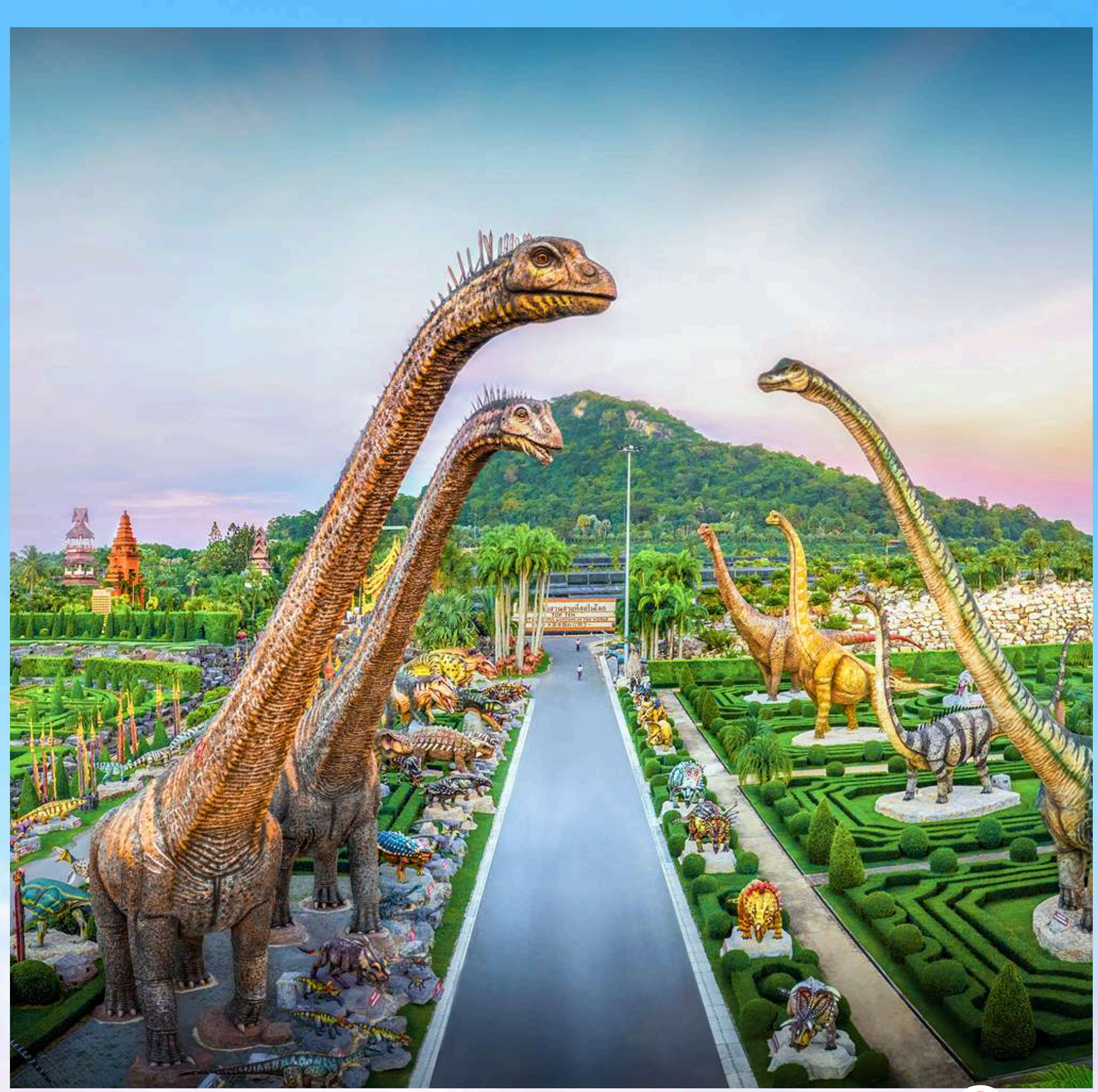
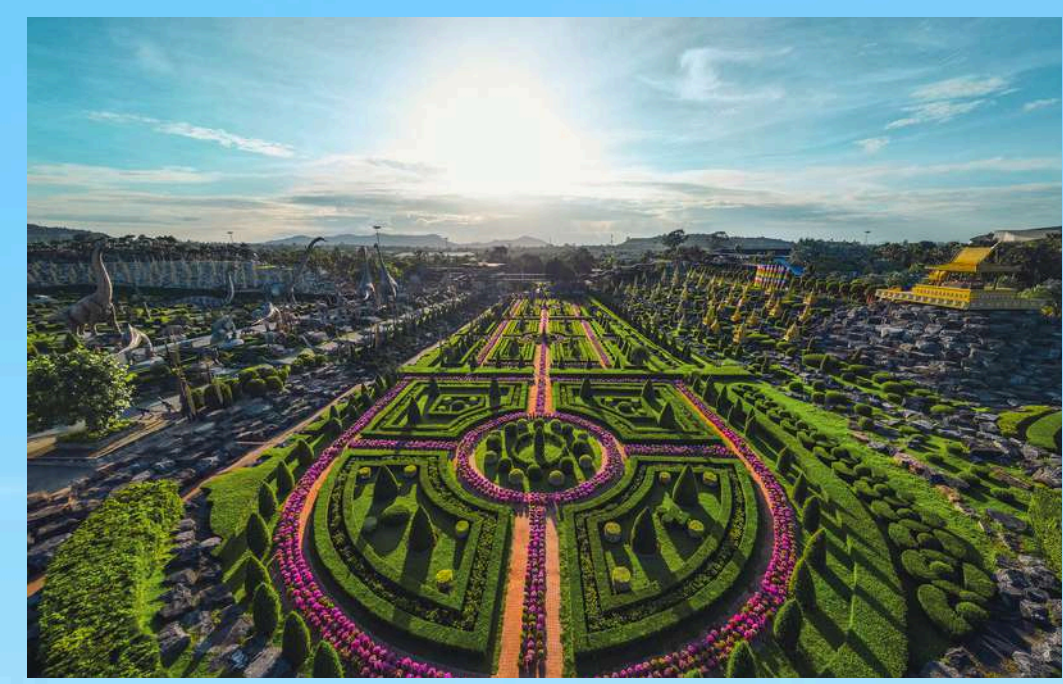

สวนพฤกษศาสตร์

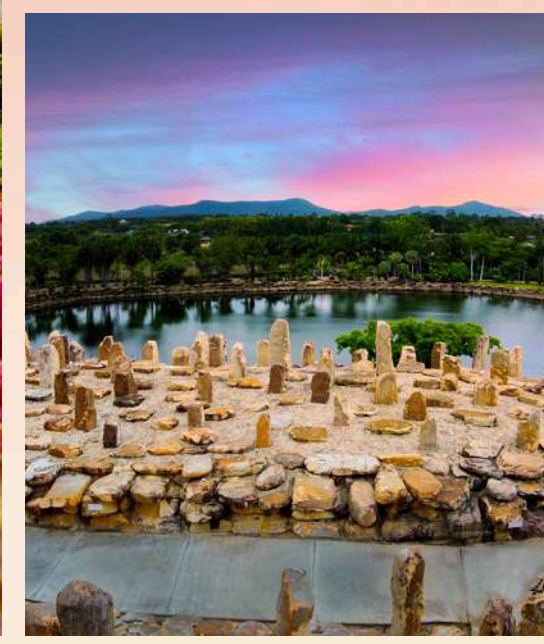



HEETON CONCEPT HOTEL

PATTAYA · THAILAND

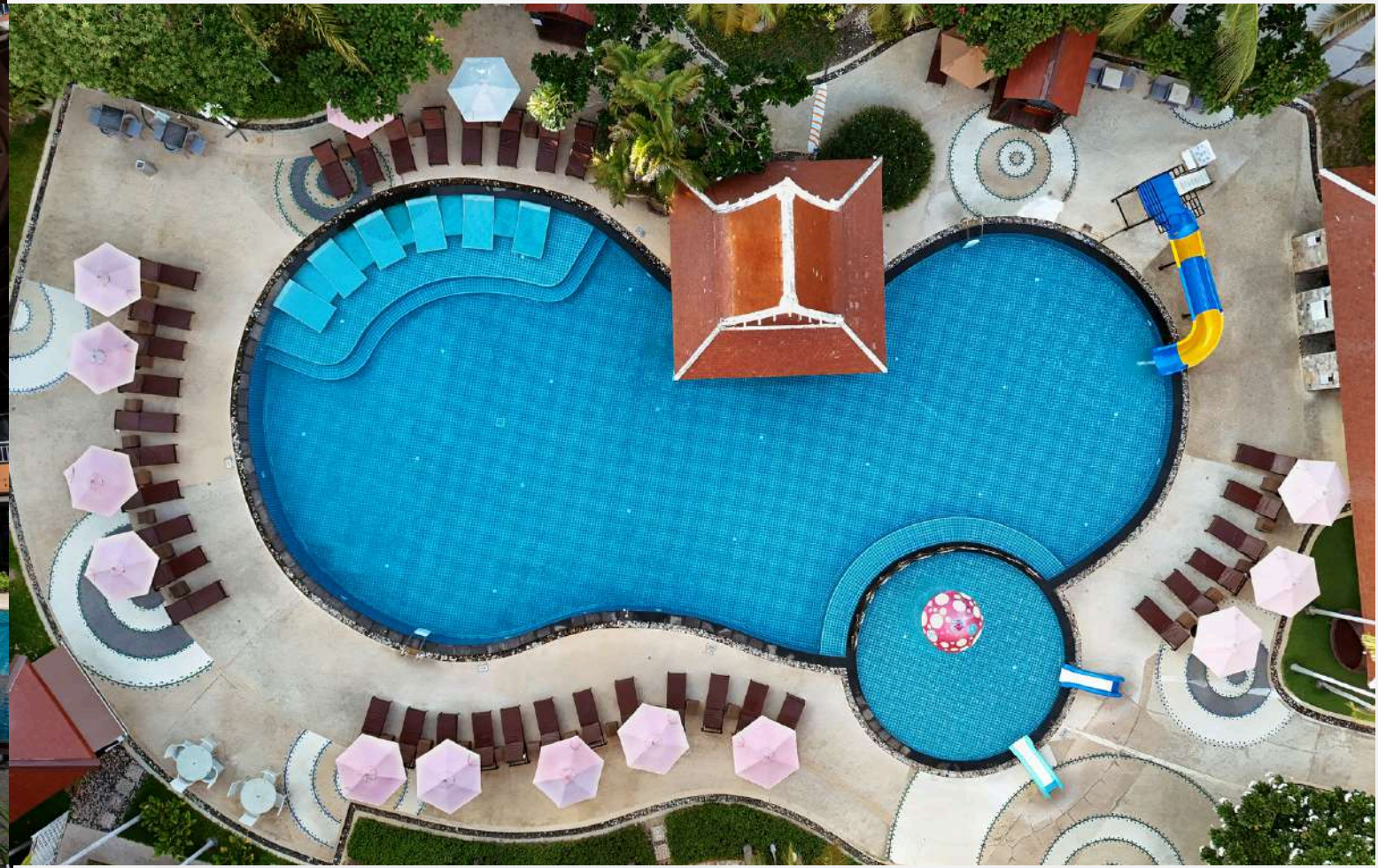

Hotel Facility

- 28 sq.m
- King or Twin Bed
- Max 2 Adults
- Shower
- 1st – 3rd Floor
- Cable/Satellite TV
- Non-Smoking
- Room Safe
- Wireless Internet
- Hairdryer
- Television
- Views

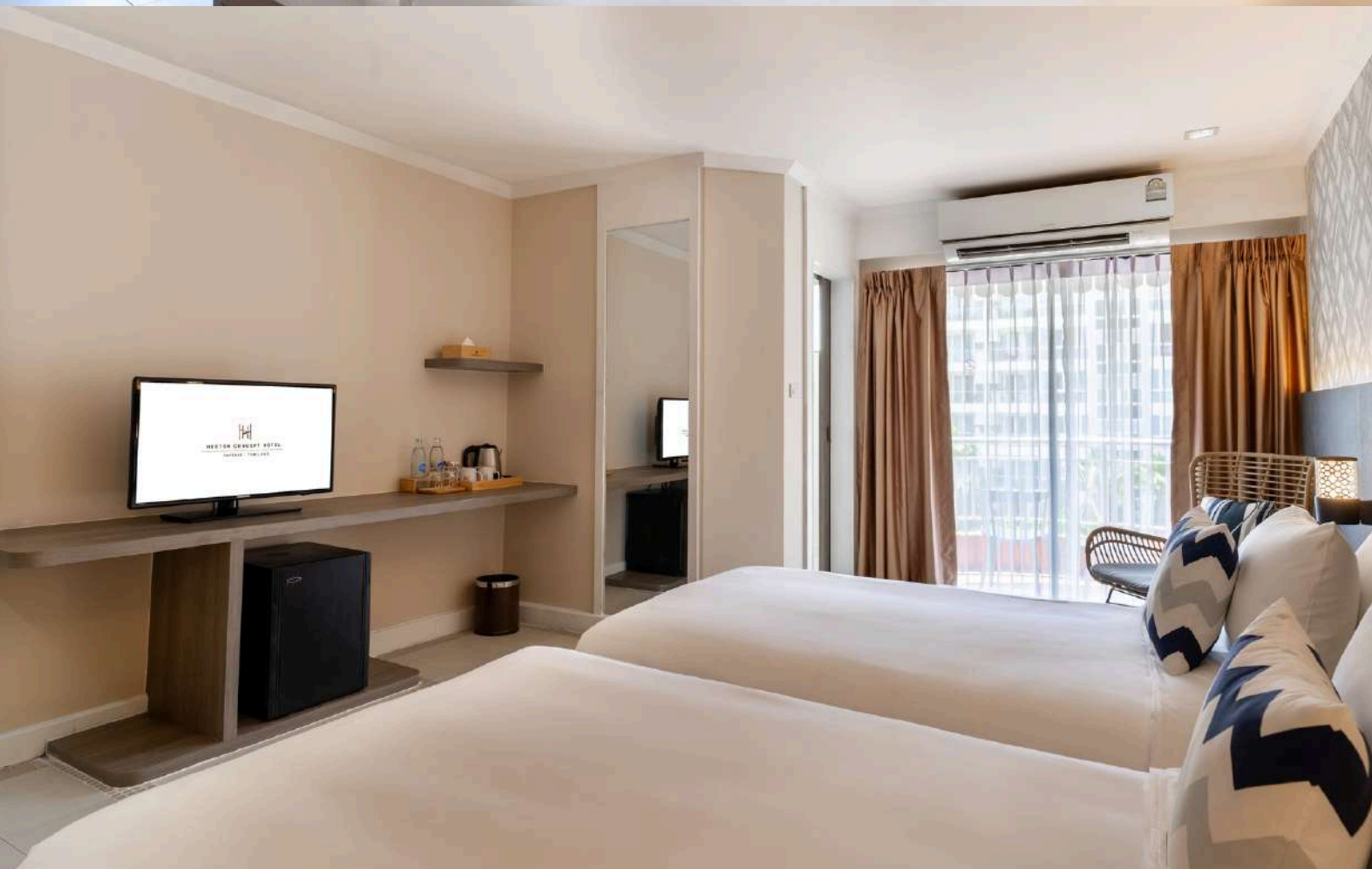
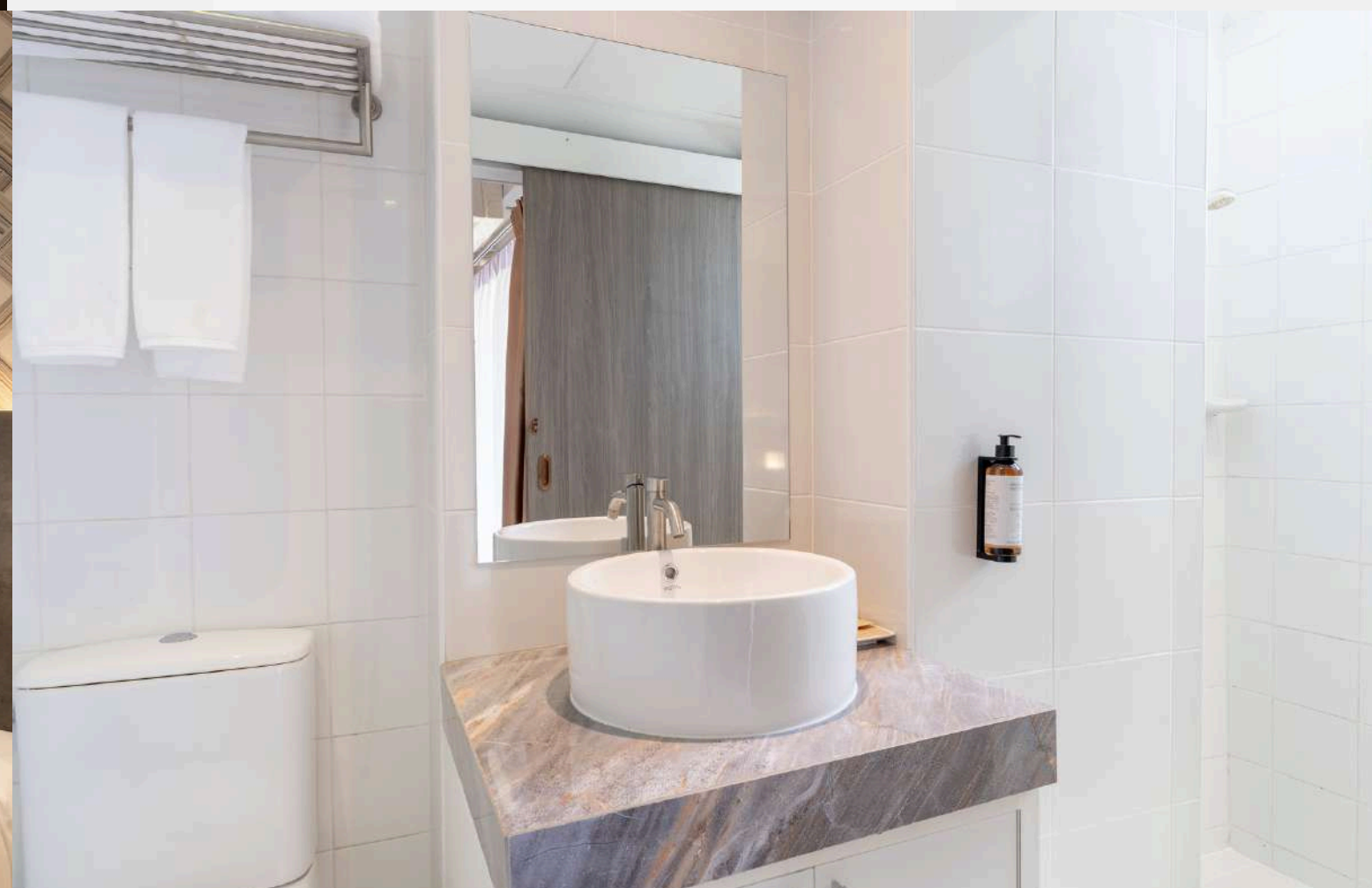

<https://heetonpattaya.com/>

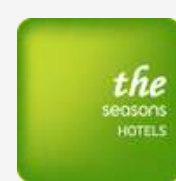

THE SEASONS HOTELS

THE SEASONS PATTAYA



Hotel Facility

- 24 sq.m
- King or Twin Bed
- Max 2 Adults
- Shower
- Cable/Satellite TV
- Non-Smoking
- Wireless Internet
- Television
- Views

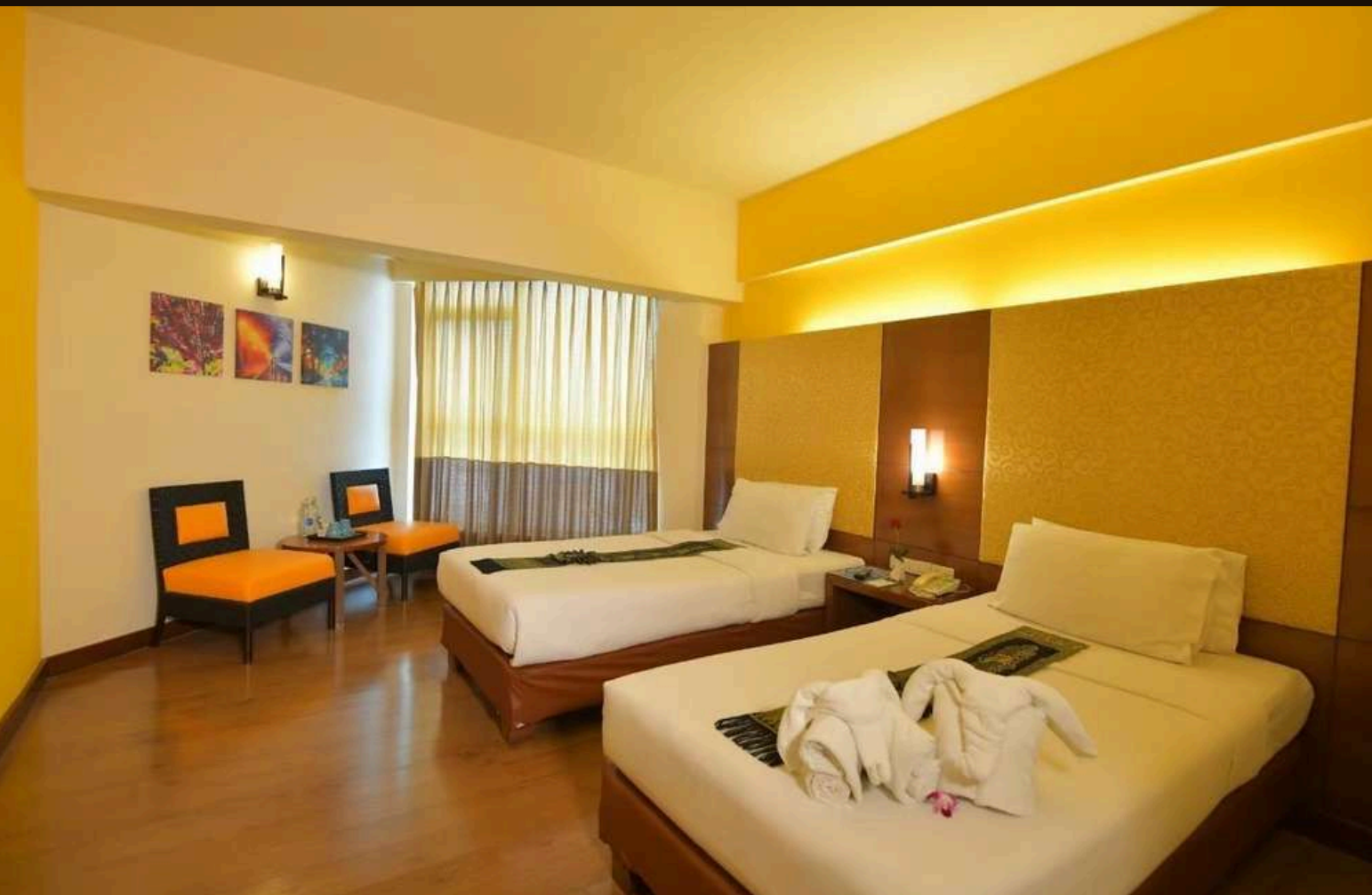

<https://www.theseasons-hotels.com>

ร้านอาหาร Pattaya Seafood

เมนู สำหรับ 8 -10 ท่าน



1. ทะเลเดือด



2. ปลากระพงทอดราดน้ำปลา



3. ปอเปี๊ยะผัก



4. ต้มยำทะเลน้ำข้น(หม้อไฟ)



5. ไก่ผัดเม็ดมะม่วง



6. ปูม้าผัดผงกระหรี่



7. ต้มจืดเต้าหู้ผัดกาดขาว



8. ผักกระดอง



9. เนื้อปลาผัดขึ้นฉ่าย



10. ไช้เจียว

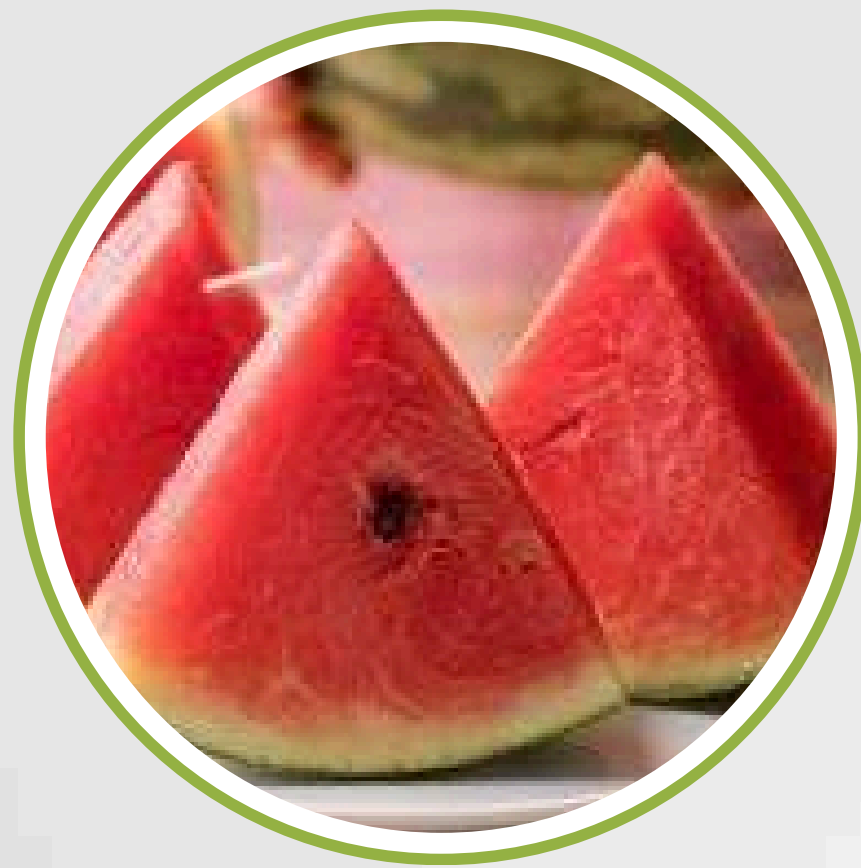

11. ผลไม้ตามฤดูกาล



12. ข้าวสวย

ร้านอาหาร Pattaya Seafood

เมนู สำหรับ 4 -6 ท่าน



1. ไข่เจียว



2. ปลากระพงทอดราดน้ำปลา



3. เนื้อปลาผัดขึ้นฉ่าย



4. ต้มยำทะเลน้ำข้น(หม้อไฟ)



5. ไก่ผัดเม็ดมะม่วง



6. ปูม้าผัดผงกระหรี่



7. ต้มจืดเต้าหู้ผัดกาดขาว



8. ผักกระดอง

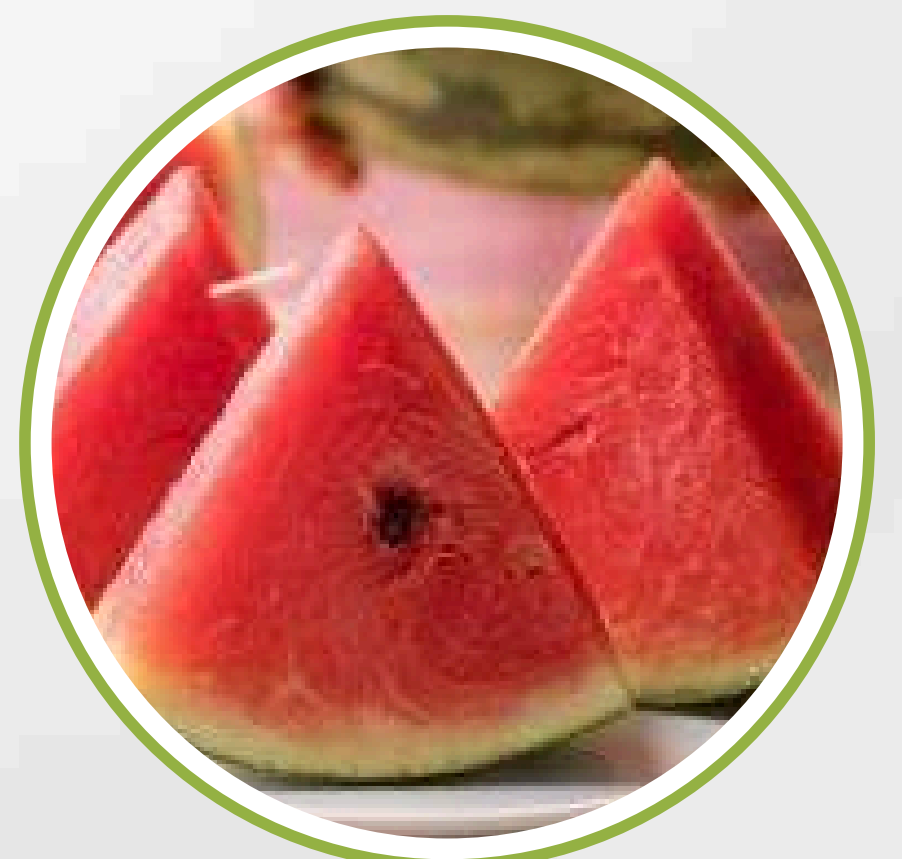

9. ผลไม้



10. ข้าวสวย



11. น้ำดื่ม



12. น้ำแข็ง

ร้านอาหาร Pattaya Seafood

เมนู สำหรับ 2 ท่าน



1. ไข่เจียวปู



2. ปลากระพงทอดราดน้ำปลา



3. หมึกผัดไข่เค็ม



4. ต้มยำทะเล



5. ส้มตำข้าวโพด



6. ข้าวสวย 1 โถ



7. น้ำดื่ม 2 ขวด



8. น้ำแข็ง 1 แขนง

ราคาต่อท่าน

โรงแรม	2 ท่าน	4 ท่าน	6 ท่าน	8 ท่าน	10 ท่าน	เด็กไม่ เสริมเตียง	เด็กเสริมเตียง
The Seasons Pattaya 3 STARS	1,790	1,690	1,690	1,590	1,490	990	1,499
Heeton Concept Hotel Pattaya 4 STARS	1,990	1,990	1,890	1,790	1,690	990	1,499

- 0-3 90 CM.

เงื่อนไขของกิจกรรมฯ

กิจกรรมฯ รวม :

1. โรงแรมที่พัก (ห้องละ 2 ท่าน) ทุกคืนที่ระบุในโปรแกรม
2. อาหารตามที่ระบุได้แก่ อาหารเช้าที่โรงแรม 1 มื้อ + อาหารหลัก 2 มื้อ
3. บัตรเข้าชมสถานที่ต่างๆที่ระบุในโปรแกรม

กิจกรรมฯ ไม่รวม

1. ค่ารถ ไป-กลับ
2. ค่าใช้จ่ายต่างๆที่ไม่ระบุในโปรแกรม

