

# Kalasin

3 วัน 2 คืน

ราคาเริ่มต้น 6,800 บาท/ท่าน

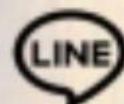

CONTACT US

 : [natnara.nat](https://line.me/tv/p/natnara.nat)

 : 062-8595241

วันแรก เดินทางจากกรุงเทพฯ – จังหวัดกาฬสินธุ์ – พระธาตุพนมจำลอง อ.ห้วยเม็ก – สวนป่านบุญ

(-/-/-)

**05.00 น.** เดินทางออกจากกรุงเทพฯ ไปยังจังหวัดกาฬสินธุ์ โดยใช้ระยะเวลาประมาณ 6 ชั่วโมง 30 นาที

**ช่วงเที่ยง** เดินทางถึง ณ จังหวัดกาฬสินธุ์ นำท่านรับประทานอาหาร ณ ร้านอาหาร

**ช่วงบ่าย** เดินทางถึง พระธาตุพนมจำลอง อ.ห้วยเม็ก

พระธาตุพนมจำลองห้วยเม็ก ตั้งอยู่ที่วัดธรรมพิทักษ์ ในเขตเทศบาลอำเภอห้วยเม็ก จังหวัดกาฬสินธุ์ การก่อสร้างเริ่มต้นจาก การประชุมของคณะสงฆ์ ณ วัดพระธาตุพนมวรมหาวิหาร อำเภอธาตุพนม จังหวัดนครพนม เมื่อวันที่ 8 กุมภาพันธ์ พ.ศ.2520 โดยมีพระเทพโมลี เจ้าอาวาสวัดพระธาตุพนมวรมหาวิหารในขณะนั้นเป็นประธาน ที่



ประชุมได้หารือ กันว่าชิ้นส่วนและวัตถุมงคลของพระธาตุพนมองค์เดิมสมควรจะ นำไปไว้ในพื้นที่ใด ในที่สุดที่ประชุมคณะสงฆ์ได้ใช้วิธีการเสี่ยงทาย ผลการเสี่ยงทายปรากฏว่า วัดธรรมพิทักษ์ อำเภอห้วยเม็ก จังหวัด กาฬสินธุ์ ได้รับอนุญาตให้ น ชิ้นส่วนและวัตถุมงคลของพระธาตุ พนมองค์เดิมมาประดิษฐานไว้เพียงแห่งเดียว ชาวอำเภอห้วยเม็ก ถือเอาวันขึ้น 6 ค่ำ เดือน 3 ของทุกปี เป็นวันเริ่มต้นของการเฉลิมฉลองสมโภชเรื่อยมาจนถึงปัจจุบัน ในปี พ.ศ.2543 15.30

น. นำท่านเดิน ไปต่อที่ สวนป่านบุญ เป็นสวนเกษตรอินทรีย์ วิถีสุขภาพ ที่เที่ยวกาฬสินธุ์เชิง เกษตร ที่สามารถเข้าไปดูได้ ทั้งวิธีการปลูกผัก ปลูกข้าว และเลี้ยงไก่ ที่สวนป่านบุญมีกิจกรรม มากมายให้เราได้ทดลองทำกัน เช่น การทำปุ๋ยน้ำ ปุ๋ยหมัก การเตรียมดินปลูก การเพาะกล้าการผลิตสารชีว ภัณฑ์ป้องกัน โรคแมลง การปลูกการดูแลและ การเก็บเกี่ยว





ผักอินทรีย์ทั้งยังมีการเก็บผักสด ๆ กินกันได้เลย จากนั้นก็จะมีกิจกรรมที่นำมาทำอาหารกินกันสด ๆ เช่นทำสลัดโรล ที่ขาดไม่ได้เลย คือมา อีสานทั้งที่อาหารถิ่นดี ๆ ก็ต้องมี



**ช่วงเย็น**      **รับประทานอาหาร ณ ร้านอาหาร** หลังจาก  
รับประทานอาหารเสร็จแล้ว จะนำท่านเข้าพักที่ **โรงแรมริมปาว**  
เพื่อ Check In หรือเทียบเท่าเชิญท่านเก็บสัมภาระ และพักผ่อนตามอัธยาศัย

วันที่สอง วัดพุทธนิมิต(ภูค่าว) – พิพิธภัณฑสถานสิรินธร – เขื่อนลำปาว - อนุสาวรีย์พระยาชัยสุนทร – ตลาด  
โรงสี (-/-/-)

**ช่วงเช้า**      **รับประทานอาหาร ณ ห้องอาหารโรงแรม** หลังจากรับประทานอาหารเสร็จแล้ว

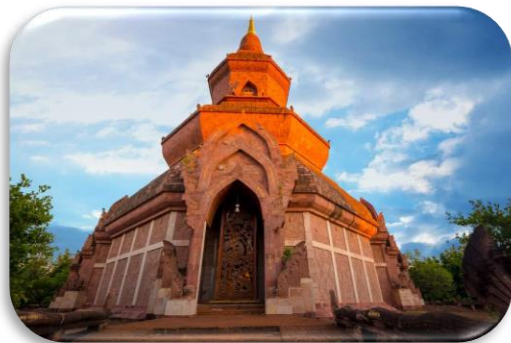

จะนำท่านไปที่ **วัดพุทธนิมิต(ภูค่าว)** ตั้งอยู่บนยอดภูค่าว บริเวณยอดเขาด้านทิศ ตะวันตกมี "พระพุทธรูปไสยาสน์" และสลักบนแผ่นผาอายุนับพันปี ลักษณะตะแคงซ้าย พระเศียร หนุนทับต้นแขน โดยท่อนแขนที่หนุนพระเศียรไม่ได้ตั้งขึ้นและพระหัตถ์ไม่ได้รองรับพระเศียรไม่มีเกตุมาลา ความยาวตลอดองค์พระ 2 เมตร สูง 0.5 เมตร มีทองคำเปลวปิดอยู่ทั่วองค์ สันนิษฐานว่าเป็น

พระโมคคัลลานะ อัครสาวกเบื้องซ้ายของพระพุทธเจ้า ทางวัดจัดให้มีงานสงฆ์พระพุทธรูปไสยาสน์ในวันที่ 19 เมษายน ของทุกปี ตำนานท้องถิ่นเล่าว่า พระพุทธรูปไสยาสน์ที่สลักบนแผ่นผานี้ สร้างขึ้นหลังการสมโภชองค์ พระธาตุพนมเล็กน้อย ประมาณปี พ.ศ. 8 โดยกลุ่มคนที่ จะเดินทางไปร่วมสร้างพระธาตุพนม แต่ไปไม่ทัน องค์พระธาตุพนมสร้างเสร็จก่อน จึงร่วมกัน สร้างพระพุทธรูปไสยาสน์องค์นี้ เมื่อปี พ.ศ. 2484 พระคุณเจ้าสมเด็จพระมหาธีรราชเจ้าได้ขึ้นไป ตรวจสังฆมณฑลภาคอีสาน และแวะจำวัดในเมืองสหัสขันธ์ ซึ่งอยู่ห่างจากภูค่าว



ไปทาง ตะวันตก 8 กิโลเมตร ในครั้งนั้นท่านได้ไปนมัสการพระพุทธรูปไสยาสน์ที่เพิงผานี้ด้วย เมื่อเสร็จสังฆกิจเสด็จกลับกรุงเทพฯ จึงบัญชาให้อธิบดีกรมศิลปากรขึ้นทะเบียนเป็นปูชนียวัตถุโบราณแห่งแรกในจังหวัดกาฬสินธุ์ ภายในวัดยังมี "พระอุโบสถไม้" เป็นพระอุโบสถแบบเปิดสร้างจากไม้ได้เชื่อมลำปาว เป็นอาคารไม้ทรงไทย ตั้งบนฐานลวดบัวปูนปั้น หลังคาจั่วซ้อนกันสามชั้น มีชายคาปีกนกทั้งสี่ด้าน รอบพระอุโบสถแกะสลักลวดลายงดงามเป็นภาพสามมิติและภาพปูนต่ำเป็นเรื่องราวพุทธประวัติ ทศชาติชาดก และพระเวสสันดรชาดก ภายในพระอุโบสถไม้ประดิษฐาน "พระมงคลชัยสิทธิ์โรจนฤทธิประสิทธิพร" เป็นพระประธานปางตรัสรู้หรือปางสมาธิสีทองสุกอร่าม โคมเพดานเหนือองค์พระตกแต่งด้วย ประติมากรรมไม้แกะสลักปูนต่ำเรื่องราวพุทธประวัติ ทาสีทอง นอกจากนี้ยังมี "วิหารสังฆนิมิต" ซึ่งเป็นที่เก็บพระพุทธรูปและพระเครื่องรุ่นต่าง ๆ ที่หายาก สถานที่สำคัญอีกแห่งหนึ่งของวัด นี้คือ "พระมหาธาตุเจดีย์พุทธนิมิต"

เป็นเจดีย์ยอดทองคำหนัก 30 กิโลกรัม ภายในประดิษฐานพระบรมสารีริกธาตุจาก 5 ประเทศ ได้แก่ ไทย อินเดีย ศรีลังกา เนปาล และพม่า รวมทั้งพระอรหันตธาตุ พระพุทธรูปนิมิตเหล็กไหล และพระพุทธรูปหินทรายอีกเป็นจำนวนมาก จากนั้นนำท่านไปที่ **พิพิธภัณฑ์สิรินธร** เดิมเป็นศูนย์วิจัยไดโนเสาร์ภูกุ่มข้าว ในปี พ.ศ.2537 พบโครงกระดูกของไดโนเสาร์กินพืช ภูเวียงโกซอร์สสิรินธร ในบริเวณที่เป็นหลุม

ขุดค้นปัจจุบัน โดยพระครูวิจิตรสหัสคุณ เจ้าอาวาสวัดศักดิ์กะวัน ตั้งแต่ปลายปี พ.ศ.2537 เป็นต้นมา คณะสำรวจไดโนเสาร์จากกรมทรัพยากรธรณีจึงได้เริ่มทำการขุดค้นอย่างเป็นระบบ และพบว่า ภูกุ่มข้าว เป็นแหล่งที่พบโครงกระดูกไดโนเสาร์กินพืชที่มี ความสมบูรณ์ที่สุดของประเทศไทย มีการพบโครงกระดูกไดโนเสาร์ขนาดต่างๆ เป็นกระดูกชนิดกินพืช มากกว่า 7 ตัว จำนวนกระดูกมากกว่า 700 ชิ้น ที่สำคัญคือ พบชิ้นส่วนของหัวกระดูก ฟันและกราม และโครงกระดูกที่เรียงรายต่อกัน เกือบจะสมบูรณ์ ทั้งตัวอยู่ด้วย โครงกระดูกทั้งหมดอยู่ในชั้นหินที่วางตัว

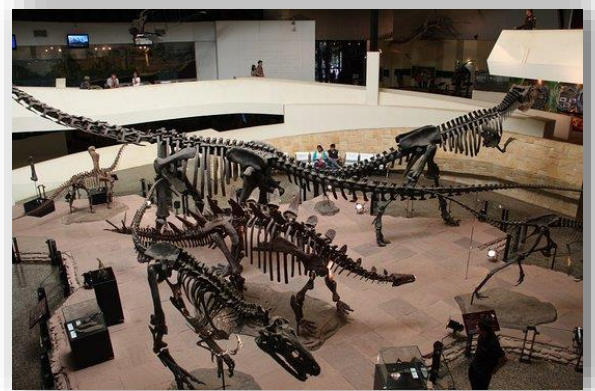

อยู่บนไหล่เขาของภูเก้า ซึ่งมียูปร่าง คล้ายลอมฟาง มีความสูงประมาณ 240 เมตรเมื่อปี พ.ศ. 2538 สมเด็จพระเทพรัตนราชสุดาฯ สยามบรมราชกุมารี ได้เสด็จมาทอดพระเนตรซากกระดูก ไดโนเสาร์ ทรงจัดตั้งโครงการพัฒนา พิพิธภัณฑ์ไดโนเสาร์ภูเก้าขึ้น โดยให้มีการสร้าง อาคารหลุมขุดค้นชั่วคราวเพื่อใช้ป้องกันซาก โครงกระดูก ในปี พ.ศ.2539 กรมทรัพยากรธรณี ได้สร้างอาคารวิจัยขึ้น โดยมีพื้นที่ใช้งานจำนวน 375 ตารางเมตร เพื่อใช้เป็นสถานที่ทำการ อนุรักษ์ ศึกษาวิจัย และเก็บรวบรวมซากดึกดำบรรพ์ที่สำรวจพบในประเทศไทย ในปี พ.ศ.2550 ได้เปิดให้บริการอย่างเต็มรูปแบบ ศูนย์ ศึกษาวิจัยและพิพิธภัณฑ์ไดโนเสาร์ภูเก้า หรือ พิพิธภัณฑ์สิรินธร ถือเป็นศูนย์วิจัยเกี่ยวกับ ไดโนเสาร์และพิพิธภัณฑ์ไดโนเสาร์แห่งแรกของ ประเทศไทย โดยได้รับพระราชทานนามจากสมเด็จพระเทพ รัตนราชสุดาฯ สยามบรมราช กุมารีว่า “พิพิธภัณฑ์สิรินธร” พิพิธภัณฑ์สิรินธรมีอาคารจัดแสดงนิทรรศการ จำนวน 2 อาคาร อาคารแรกจัดแสดง 2 ส่วน คือ นิทรรศการถาวร และนิทรรศการชั่วคราว เริ่มจากชั้นที่ 2 ใช้โถง พิพิธภัณฑ์ เป็นพื้นที่ประชาสัมพันธ์ บริเวณโถงมีการจัดแสดงหุ่นจำลองไดโนเสาร์สยามโมไท รันนัส อีสานเอนซิส และข้อมูลเกี่ยวกับธรณีวิทยาของประเทศไทย

### ช่วงเที่ยง **รับประทานอาหาร ณ ร้านอาหาร**

ช่วงบ่าย นำท่านไปต่อที่ **เขื่อนลำปาว** เป็นเขื่อนดิน ขนาดใหญ่และแหล่งชื้อท่องเที่ยวชื่อดังของจังหวัด กาลสินธุ์ เป็นเขื่อนดินสูงจากท้องน้ำ 33 เมตร สันเขื่อน ยาว 7.8 เมตร และกว้าง 8 เมตร สามารถกักเก็บน้ำได้



มากกว่า 1,430 ล้านลูกบาศก์เมตร ใช้ในการช่วยบรรเทาอุทกภัยและใช้ประโยชน์ทางการเกษตร ของประชาชน นอกจากนี้ยังเป็นแหล่งเพาะพันธุ์ปลา และมี หาดดอกเกด สถานที่พักผ่อนชื่อดัง

อยู่ในพื้นที่อีกด้วย เป็นอีกจุดท่องเที่ยว ชมวิวพักผ่อน ใน จังหวัดกาฬสินธุ์ ที่จะมาคนเดียว มากับแฟน มากับ ครอบครัว หรือเพื่อน ก็สนุกกันได้ทั้งนั้น ได้มาเดินเล่น ถ่ายรูป นั่งชิลริมเขื่อน มองพระอาทิตย์ลับขอบฟ้า หรือจะ ล่องแพ ในบริเวณ เขื่อนลำปาว ก็พักผ่อนแบบเต็มที่สุดๆ ไปเลย จากนั้นนำท่านไปต่อที่ **อนุสาวรีย์พระยาชัยสุนทร**





ตั้งอยู่หน้าที่ทำการไปรษณีย์โทรเลข จังหวัดกาฬสินธุ์  
อนุสาวรีย์พระยาชัยสุนทร (ท้าวโสมพะมิตร) เป็นอนุสาวรีย์  
ของพระยาชัย สุนทร หรือ “ท้าวโสมพะมิตร” เจ้าเมือง  
กาฬสินธุ์คนแรก โดยชาวกาฬสินธุ์ ทุกหมู่เหล่าได้สละ ทรัพย์  
ก่อสร้างอนุสาวรีย์ เพื่อเป็นการแสดงกตเวทิตาต่อผู้ให้กำเนิด  
เมืองกาฬสินธุ์ตั้งอยู่หน้าที่ ท การไปรษณีย์ จังหวัดกาฬสินธุ์  
เป็นที่เคารพสักการะของ ชาวเมืองกาฬสินธุ์ รวมทั้งชาวต่าง  
บ้านต่างเมืองที่เข้ามา อาศัยในเมืองกาฬสินธุ์ ที่มักจะมากราบไหว้อธิษฐานจิต บอกกล่าว เพื่อ  
ความเป็นสิริมงคล นับว่าเป็นอนุสาวรีย์ที่ ทรงคุณค่าและเป็นสิ่งศักดิ์สิทธิ์คู่เมืองกาฬสินธุ์  
อนุสาวรีย์ พระยาชัยสุนทรหล่อด้วยสัมฤทธิ์เท่าตัวจริงยืนบนแท่น มีอชวาถือกาน้ำ มือซ้ายถือ  
ดาบอาญาสิทธิ์ชาวกาฬสินธุ์ได้ ร่วมกันก่อสร้างอนุสาวรีย์ขึ้น เพื่อแสดงกตเวทิตาต่อผู้ก่อตั้งเมือง  
กาฬสินธุ์ และนำท่านไปเดินเล่นช้อปปิ้งต่อที่ **ตลาดโรงสี** แหล่งช้อปปิ้งและแหล่งรวบรวม  
ร้านค้าอาหาร ท้องถิ่นอันมีเอกลักษณ์ ได้แก่ ข้าวจีไคโนเสาร์ ปาท่องโก๋ไคโนเสาร์ และโรตี่  
ไคโนเสาร์ และยัง เป็นพื้นที่แสดงดนตรี งานศิลปะ และการแสดงใน โอกาสต่าง ๆ



ช่วงเย็น **รับประทานอาหารอิสระ** หลังจากรับประทานอาหารเสร็จแล้ว จะนำท่านเข้าพัก  
ที่ **โรงแรมริมปาว** เชิญท่านพักผ่อนตามอัธยาศัย

วันที่สาม เมืองฟ้าแดดสงยาง - พระธาตุยาคู

(-/-/-)

ช่วงเช้า **รับประทานอาหารเช้า ห้องอาหารโรงแรม** หลังจากรับประทานอาหารเช้าเสร็จแล้ว  
ให้ท่านเก็บสัมภาระเพื่อ Check Out และจะนำท่านไปที่ **เมืองฟ้าแดดสงยาง** ตั้งอยู่ที่ หมู่บ้าน



เสมา อำเภอกมลาไสย ชุมชนเสมาจัดการท่องเที่ยวเชิง  
วัฒนธรรมที่ “วัดโพธิ์ชัยเสมาราม” หรือ “วัดบ้านก้อม”  
เพราะนอกจากจะเป็นจุดรวมจิตใจของ คนที่นี่แล้ว ยังเป็นที่  
สาธารณะที่รวมคนในหมู่บ้านอีกด้วย เมืองฟ้าแดดสงยาง  
หรือที่เรียกเพี้ยน เป็น ฟ้าแดดสูงยาง บางแห่งเรียกเมืองเสมา  
เนื่องจากแผนผังของเมืองมีรูปร่างคล้ายใบเสมา เป็นเมือง  
โบราณที่มีคันดินล้อมรอบ 2 ชั้น ความยาวของคันดิน

โดยรอบประมาณ 5 กิโลเมตร คูน้ำจะอยู่ตรงกลางคันดินทั้งสอง จากหลักฐานโบราณคดีที่  
ค้นพบทำให้ทราบว่ามีการอยู่อาศัย ภายในเมืองมาตั้งแต่สมัยก่อนประวัติศาสตร์ และได้  
เจริญรุ่งเรืองมากขึ้นในสมัยทวารวดีราว พุทธศตวรรษที่ 13-15 ดังหลักฐานทางพระพุทธศาสนา  
ที่ปรากฏโดยทั่วไปทั้งภายในและนอก เมือง เช่น ใบเสมาหินทราย จำหลักภาพชาดกและพุทธ  
ประวัติจำนวนมาก บางส่วนเก็บไว้ที่วัดโพธิ์ชัยเสมารามซึ่ง อยู่ห่างไกลจากบริเวณเมืองฟ้าแดดสง  
ยาง บางแห่งอยู่ใน ตำแหน่งเดิมที่พบ และบางส่วนก็นำไปเก็บรักษาและจัด แสดงที่  
พิพิธภัณฑสถานแห่งชาติ ขอนแก่น นอกจากนั้นยังมีศาสนสถานกระจายอยู่ทั่วไปภายในเมือง  
และนอกเมือง เช่น พระธาตุยาคู กลุ่มเจดีย์บริเวณศาสนสถานที่โนนวัด สูง โนนฟ้าหยาด และ  
โนนฟ้าแดด กรมศิลปากรได้ประกาศขึ้นทะเบียนเมืองฟ้าแดดสงยางเป็น โบราณสถานเมื่อวันที่  
27 กันยายน พ.ศ. 2479 พระธาตุยาคู หรือพระธาตุใหญ่  
เป็นเจดีย์ที่ใหญ่ที่สุดในเมืองฟ้าแดดสงยาง ลักษณะ  
เป็นเจดีย์ทรงแปดเหลี่ยมก่อด้วยอิฐ ปรากฏการ  
ก่อสร้าง 3 สมัยด้วยกัน คือ ส่วนฐานเป็นรูปสี่เหลี่ยมย่อ  
มุม มีบันไดทางขึ้น 4 ทิศ มีปูนปั้น ประดับสร้างในสมัย  
ทวารวดี ถัดขึ้นมาเป็นฐานรูปแปดเหลี่ยมซึ่งสร้าง



ซ้อนทับบนฐานเดิมเป็น รูปแบบเจดีย์ในสมัยอยุธยา ส่วนองค์ระฆังและส่วนยอดสร้างในสมัย  
รัตนโกสินทร์ รอบ ๆ องค์ พระธาตุพบใบเสมาแกะสลักภาพนูนต่ำเรื่องพุทธประวัติ ชาวบ้าน

เชื่อกันว่าในองค์พระธาตุ บรรจุอัฐิของพระเถระผู้ใหญ่ที่ชาวเมืองเคารพนับถือ สังเกตได้จากเมื่อเมืองเชียงโตมชนะ สงครามได้ทำลายทุกสิ่งทุกอย่างในเมืองฟ้าแดดสงยาง แต่ไม่ได้ทำลายพระธาตุยาคู จึงเป็น โบราณสถานที่ยังคงสภาพก่อนข้างสมบูรณ์ ชาวบ้านจัด ให้มีงานประเพณีสงกรานต์น้ำพระธาตุยาคูเป็นประจำทุกปีใน เดือนพฤษภาคม เพื่อเป็นการขอฝนและความร่มเย็น ให้กับหมู่บ้าน อีกหนึ่งกิจกรรมที่มีให้นักท่องเที่ยวทำนั้น คือ ทำทางไปบูชาพระธาตุยาคูเพื่อเสริมสิริมงคล



จากนั้นนำท่านไปกราบไหว้พระธาตุยาคู เดิมเรียกว่า "ธาตุใหญ่" ด้วยเหตุนี้ ชาวบ้านจึงจัดให้มี เทศกาลบูชาพระธาตุประจำปี ระหว่างเดือนเมษายน-พฤษภาคม เพื่อเป็นการขอฝนและความร่มเย็นให้กับหมู่บ้าน ซึ่งถ้ามีโอกาสได้มาเยือนอำเภอภมลาไสย จังหวัดกาฬสินธุ์ ก็ขอเชิญชวนให้แวะชมและสักการะพระธาตุยาคูเพื่อ ความร่มเย็น เป็นสิริมงคล กิจกรรมคือการรำถวายเพื่อเสริมสิริมงคล

**ช่วงเที่ยง**      **รับประทานอาหาร ณ ร้านอาหาร**

**ช่วงบ่าย**      นำท่านเดินทางออกจากจังหวัดกาฬสินธุ์ กลับสู่กรุงเทพฯ โดยใช้ระยะเวลาประมาณ 6 ชั่วโมง 30 นาที

**19.30 น.**      เดินทางถึงกรุงเทพฯ โดยสวัสดิภาพ...

**อัตราค่าบริการ**

	ราคา
ราคาเริ่มต้น/คน	6,800 บาท

**อัตราค่าบริการนี้รวม**

- ค่าบริการห้องพัก
- รถตู้ปรับอากาศ (นำเที่ยวตามรายการ)



- บริการน้ำดื่ม 1 ขวด/วัน
- ค่าเข้าชมสถานที่ตามที่ระบุในโปรแกรมท่องเที่ยว
- มัคคุเทศก์นำเที่ยวตลอดการเดินทาง
- ค่าประกันอุบัติเหตุการเดินทางตามกรมธรรม์ ค่ารักษาพยาบาลวงเงินท่านละ 500,000 บาท หรือกรณีเสียชีวิต วงเงินท่านละ 1,000,000 บาท ตามเงื่อนไขของบริษัทประกันภัย ซึ่งไม่รวมประกันสุขภาพ
- ค่าอาหาร ตามรายการที่ระบุในโปรแกรมการเดินทาง
- ค่าโรงแรมที่พักระดับมาตรฐานตามรายการที่ระบุ (พัก 2-3 ท่าน/ห้อง)

### อัตราค่าบริการนี้ไม่รวม

- ค่ามินิบาร์ในห้องพัก(ถ้ามี) และค่าใช้จ่ายส่วนตัว นอกเหนือจากที่ระบุในรายการ
- ค่าอาหารสำหรับท่านที่ทานเจ มังสวิรัต หรืออาหารสำหรับมุสลิม
- ค่าธรรมเนียมการเข้าชมสถานที่ของชาวต่างชาติที่เพิ่มเติมตามการจ่ายจริง
- VET 7% และภาษีหัก ณ ที่จ่าย 3%
- ทิปคนขับรถและมัคคุเทศก์ท่านละ 300